Ciclism

Victor Ioniţă a câştigat handicapul „Viforul Dacia"

Ocursădârză şi o medie orară frurmoasă. Ioniţă, un element de viito

Gruparea „Viforul Dacia", — de sub conducerea d-lui M. Carlaont, — a organizat eri primul handicap al sezonului. Regia zilei a fost la înălţime, „debutul" formaţiei „citron" promiţând mult. Dacă organizarea n'a lăsat nimic de dorit, apoi numărul spectatorilor şi al obişnuiţilor suporteri a fost redus, la minimum. Fireşte, „somau" aşii şi spectacolul era scăzut ca valoare, dar, oricum, trebuia încurajat un om care a muncit, o grupare dornică să se afirme.

Totuşi, în cercul restrâns, mă-rim, în care s'a consumat alergarea de eri, ea a cunoscut un succes meritat şi încurajator.

URMARIND CURSA

La ora 8 şi 30, — conform programului, — pleacă începătorii, bine întinşi de Ioniţă, care, la hipodromul Băneasa, are 100 m. avans, asupra plutonului condus târz de Fufa.

Trei minute mai târziu pleacă reprezentanţii categoriei a III-a, conduşi de Iosif Steinhardt.

După alte patru minute pornesc „semi-vedetele", — categoria II-a, — cinci la număr (Ardeleanu, Mişu Steinhardt, Cristea, Bekman şi Radoslavescu. Quintetul acesta „lucrează" frumos, schimbându-se regulat la conducere, realizând în prima jumătate de oră o medie de peste 36 km.

După 19 km., categoria II-a reuşeşte să-i smulgă lui Ioniţă abea 30 de secunde, în timp ce acesta, gonind de unul singur, câştigă cat. III-a mai bine de un minut.

La Snagov, coaliţia „semivedetelor", (din care Bekman dispăruse), îi mai „ciupeşte" lui Ioniţă 90 secunde. In total 2 minute, — lăsând impresia că la înapoere îl vor „înghiţi".

Dar... impresia n'a corespuns realităţii, căci cat. II-a, care realizase până la Snagov o medie orară de peste 36 km., slăbeşte. Un vânt puternic, suflând din faţă, îi face să se împotmolească în „pasurile" mari de care uzau, pentru ca Ioniţă învârtind o călcătură mică să-şi poată menţine un avantaj confortabil până la sosire.

REZULTATUL TECHNIC

1) Victor Ioniţă (Pr. N.) începător, a parcurs 64 km. 500 m. în 1 oră 56 min., cu o medie orară de 33 km. 360 m.

2) Gheorghe Ardeleanu (A. C. S. A.), cat. II-a, o oră 54', cu o medie orară de 33 km. 000 m.; cel mai bun timp.

3) Mihail Steinhardt (A. S. P. I. M.), cat. II-a, acelaş timp.

4) I. Cristea (V. C. R.), cat. II-a, acelaş timp.

5) Gh. Dina (Pr. N.), cat. III-a, acelaş timp.

6) Al. Ciorobea (A. S. P. I. M.), cat. III-a, acelaş timp.

7) Ioan Niculici (Pr. N.), cat. III-a, acelaş timp.

8) Dumitru Niculae (A. C. S. A.), cat. III-a, acelaş timp.

9) Al. Radoslavescu (A. M.), cat. II-a, 2 ore 2' 10".

10) Ion Silivestru (Pr. N.), cat. III-a, acelaş timp.

11) Alex. Tufă (Pr. N.), începă., 2 ore 2' 15".

12) Iosef Steinhardt (A. S. P. I. M.), cat. III-a, 2 ore 4' 10".

13) Emil Craighero (V. C. R.), 2 ore 4' 25".

16 clasaţi în timp reglementar.

ALERGATORII

Invingătorul confirmând pronosticul nostru, a invederat odată mai mult că e o nouă speranţă a grupării „Principele Nicolae". O speranţă, cu reale însuşiri de drumeţ, care nu mai are ce căuta la cat. începătorilor.

A alergat singur, din cap în cap, rezistând unei coaliţii compusă din oameni mai vechi în ale pedalei. Performanţa de eri ,a lui Ioniţă, îi deschide perspective de viitoare vedetă.

Ardeleanu, înfăptuitorul celui mai bun timp al zilei, a concurat frumos. Fără căzătura suferită, e cert, s'ar fi detaşat de restul plutonului, sfârşind la demaraj numai cu Steinhardt şi Cristea, doi preţioşi colaboratori care au luptat serios.

Din rest: Radoslavescu mediocru, ca şi Bekman, iar începătorul Fufa merită o menţiune specială.

Ceilalţi, şi-au continuat antrenamentul, oficial început, odată cu prima cursă a sezonului.

— ion pedală —

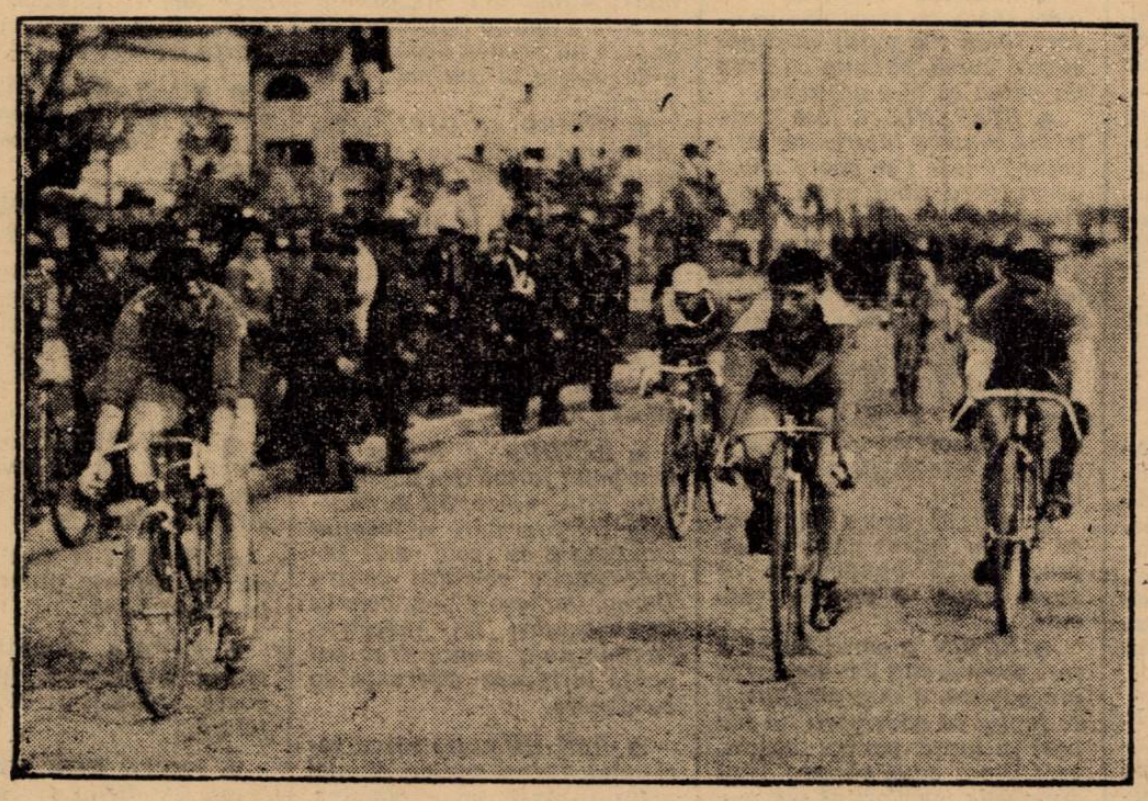

Demarajul final

Rugby

După a cincea etapă a campionatului

Stadiul Român a dispus la scor de R. C. B.

P. T. T. a terminat la egalitate cu Viforul Dacia

Dacă în materie de football putem preciza cu lux de amănunte, că acest sezon se caraterizează printr'o activitate remarcabilă, nu mai puţin în domeniul sportului nostru cu balonul oval.

Dovada o avem în chiar ziua de eri!

Mulţi credeau că prin amânarea celei mai interesante partide a sezonului şi anume întâlnirea dintre excelentele echipe ale T. C. R.-ului şi Sportul Studenţesc, cea de a cincea etapă a campionatului nu cunoaşte un succes în adevăratul înţeles al cuvântului!

Ori — eri — rugbyul autohton s'a impus mai mult ca oricând.

Astfel toate întâlnirile, inclusiv cele din câmpul categoriilor inferioare s'au impus atât prin calitatea jocului furnizat, cât mai cu seamă prin ardoarea depusă de jucători întru adjudecarea victoriei.

Mai mult, ziua de eri, ne-a permis să constatăm un fapt de reală însemnătate pentru aceia cari s'ar strădui să întrevadă căror motive îşi datorează viabilitatea sportul nostru cu balonul oval.

Se credea că rugby-ul trăeşte graţie numai acelor câteva echipe fruntaşe care prin jocul ce furnizează atrage şi stimulează, tinerele vlăstare, să practice acest exigent sport.

Ori această credinţă s'a dovedit neîntemeiată.

Cine a asistat în cursul zilei de eri la toate întâlnirile, a observat o afluenţă neobişnuită de spectatori.

Incheind aceste rânduri — şi înainte de a trece la descrierea partidelor — subliniem încă odată gestul plin de sportivitate a grupei T. C. R. care luând parte cu aleasă sensibilitate la durerea încercată de jucătorul Ascanio Damian dela Sportul Studenţesc, a convenit ca matchul ce trebuia să susţină cu prima echipă a alb-negrilor, să fie amânat.

O ZI CARACTERIZATA PRIN SURPRIZE

Cine s'ar fi aşteptat ca Stadiul Român să dispună cu un scor astronomic de avântata echipă a R. C. B.-ului?

Nu mai vorbim că rezultatul matchului dintre Viforul Dacia şi P. T. T., a constituit o surpriză chiar pentru cei mai consacraţi calculatori, în ceeace priveşte rezultatul final al unei partide.

Deasemeni, în câmpul categoriilor inferioare am putut înregistra surprinzătoarele victorii realizate de Victoria şi Sportul Studenţesc, cari au învins, primii echipa C. F. R.-ului iar secunzii P. T. T.ului.

STADIUL ROMAN DEŢINE O EXTRAORDINARA FORMA

In repetate rânduri am constatat că echipa Stadiului Român, dela categoria onoare, se evidenţiază în acest sezon printr'o remarcabilă condiţiune de formă.

R. C. B.: O FORMAŢIE DE INEPUIZABIL ELAN!

Tânăra formaţie a „albaştrilor" s'a impus din chiar prima etapă a campionatului, printr'o bogată pepinieră de jucători viguroşi şi cu elan.

Astfel, eri, în compania unui adversar recunoscut prin valoare, nu a descurajat un singur moment, chiar atunci când atacul stadist înscria neincetat sorţii de respectabile „esse-uri".

49—0! (11-0)

Dintru început trebue să subliniem că jocul dintre echipele Stadiului Român şi R. C. B. s'a remarcat prin două faze distincte şi anume:

In primele 15 minute de începerea partidei R. C. B. a dominat teritorial, având câteva ocazii fericite de marcare.

Tactica, precum nu mai puţin rutina stadiştilor şi-a spus în cele din urmă cuvântul!

Rând pe rând, „roşi-albaştrii" au înscris prin: Bogos (2), Virgil Munteanu (3), Virgil Ion (2), Tudor Ion (2), Gică Ionescu, Turuţ, Gică Crivăţ.

Menţionăm, că indiferent de rezultat, ambele echipe s'au achitat conştiincios, practicând un joc clar, bazat pe rutina (St. Român) şi elan (R. C. B.)

Veteranul I. Georgescu a condus corect, următoarele formaţii:

Stadiul Român: Tudor Ion, Virgil Munteanu, Bogos, Gabay, Andronache, Vogel, Virgil Ion, Turuţ, Gică Ionescu, Argeşiu, Chiriachi, Slobozianu, Soare şi Umberto.

R. C. B.: Handoca, Pomescu, Gheorghiu, Anastasiu, Niţulescu, Iordan, Ciufea, Manj, Tranulis, Leu Trandafirescu, Ticu Alexandrescu, Dumitriu, Parascu şi Tănăsescu.

P. T. T., A TERMINAT LA EGALITATE CU VIFORUL DACIA

Contrar aşteptărilor, Viforul Dacia a terminat la egalitate de puncte cu tânăra formaţie a P. T. T.-ului 6-6 (3-3).

Experienţa nereuşitei „galbenilor" în ceeace priveşte cucerirea victoriei, constă fără îndoială, în admirabila condiţiune fizică, prin care s'au evidenţiat eri toţi jucătorii P.T.T.-ului.

ISTORICUL MATCHULUI

Din primele minute ale jocului se observă că atât „galbenii" cât şi P. T. T., posedă două linii de înaintare, masive şi alcătuite din jucători extrem de mobili.

Viforul Dacia scapă câteva ocazii de sigură marcare.

P. T. T. reacţionează viguros şi în min. 15 de joc, datorită unei penalizări, Zamfirescu (V. D.) transformă magistral un coup-franc.

P. T. T. nu descurajează şi reuşeşte către sfârşitul primei reprize să egaleze, graţie tot unei lovituri de pedeapsă, şi anume prin Virgil Anastasiade.

In ultimele minute de joc a primului mi-temp: acelaşi Zamfirescu (V. D.) transformă impecabil un coup-franc (6-3 pt. V. D.)

Menţionăm că nota caracteristică a acestei partide a constituit-o loviturile de pedeapsă care au abundat din plin.

P. T. T. EGALEAZA!

La reluare, P. T. T. este animat de victorie! Atacă insistent pe toate compartimentele jocului şi reuşeşte, datorită unei acţiuni personale a lui Căşu Anastasiade, să egaleze.

Jocul devine din ce în ce mai palpitant, ambele echipe dorind să acumuleze punctele necesare adjudecării victoriei.

„Viforul Dacia" ratează, în ultimele minute de joc un prilej de marcare.

S'au remarcat dela Viforul Dacia: Covaci, Ionel Nicolau, Zamfirescu, Kurtzbauer, Jianu şi Teo Krautz.

P. T. T. a avut, în Florea, Tofan, Naum, Virgil Anastasiade şi Cristea, cei mai buni jucători.

Internaţionalul Gogu Sfetescu, a condus competent şi cu multă autoritate, formaţiile următoare:

Viforul Dacia: Jianu, Vasilescu, C. Sterian. Comănescu, Nicolau I., Nicolau N., Traian Covaci, Caracaş, Krautz, Zamfirescu, Mihăescu, Grigorescu şi Kurtzbauer.

C. F. R. NU S'A PREZENTAT NICI DE ACEASTA DATA

Am fost printre primii care am anunţat la timp, că gruparea C. F. R., datorită serioasei crize de conducere, nu va putea alinia echipa în matchul ce avea eri de susţinut contra ecnipei R. C. B.

E dela sine înţeles, că neprezentarea feroviarilor a avut darul să strecoare o amărăciune în sufletele acelora cari cunosc activitatea rodnică prin care se impunea odinioară gruparea de faţă.

I. Ionescu

CELELALTE REZULTATE

PROMOŢIE

Victoria—C. F. R. 11-6 (11-0)

Sportul Studenţesc — P. T. T. 16-0.

CATEGORIA II-a

T. C. R.—Victoria 23-0 (14-0)

Sportul Studenţesc — C. F. R. 6-0 (0-0)

Viforul Dacia — P. T. T. 6-0 (0-0)

Avântul Sportiv — R. C. B. 14-3 (11-0).